

## RISCHIO ESONDAZIONE

Comune	SALBERTRAND	SCHEDA 1
Località	Rio Secco	
Grado di rischio	R3 - Elevato	

## DATI GENERALI

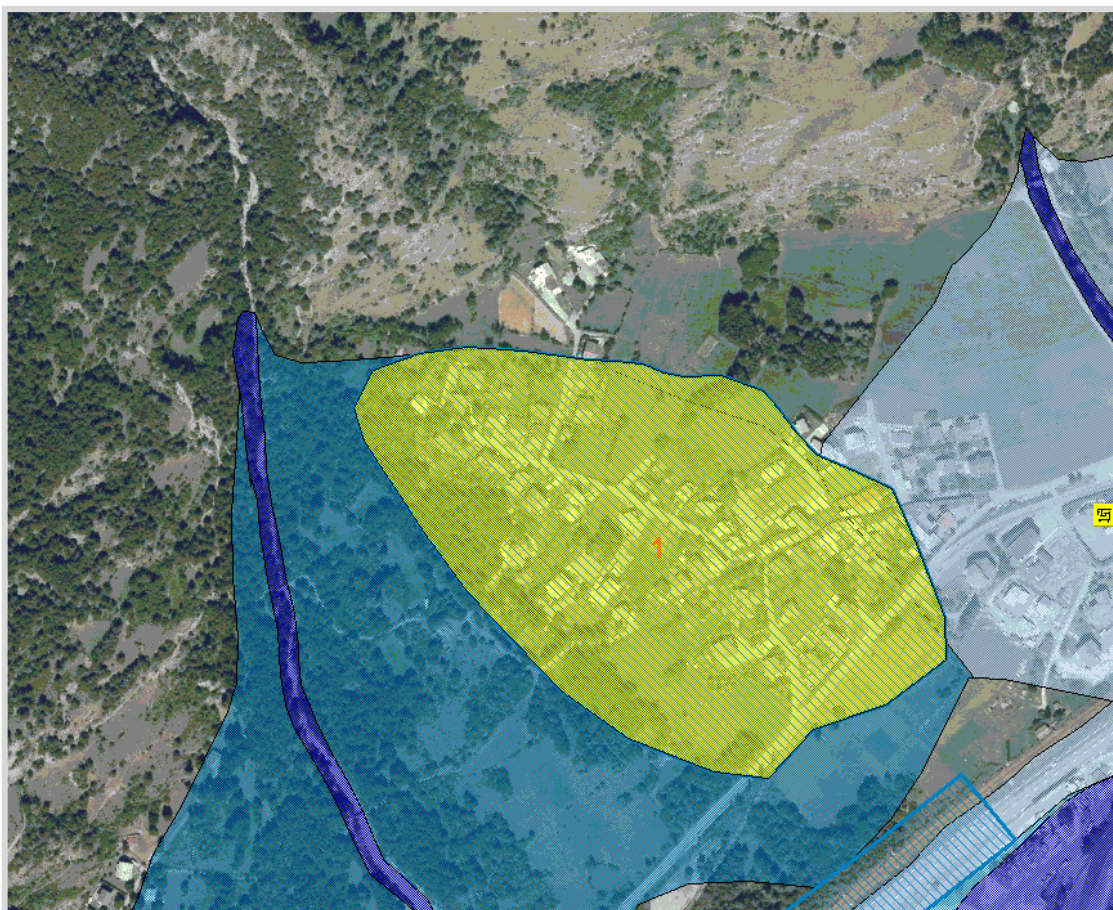

GisMaster-ProtezioneCivile - Estratto della cartografia

## PERICOLOSITÀ TERRITORIALE

Descrizione del pericolo	Settore di territorio esondabile dal R. Secco inserito in "Fascia M - alluvioni poco frequenti - pericolosità media" della Direttiva Alluvioni.
--------------------------	---

**VULNERABILITÀ ANTROPICA**

Popolazione esposta al rischio	- circa 60 persone.
Infrastrutture esposte al rischio	- Strada statale 24 - viabilità comunale - 28 civili abitazioni

*Immagine Google Street View*



## RISCHIO ESONDAZIONE

Comune	SALBERTRAND	SCHEDA 2
Località	Rio Secco su E70 e ferrovia	
Grado di rischio	R3 - Elevato	

## DATI GENERALI

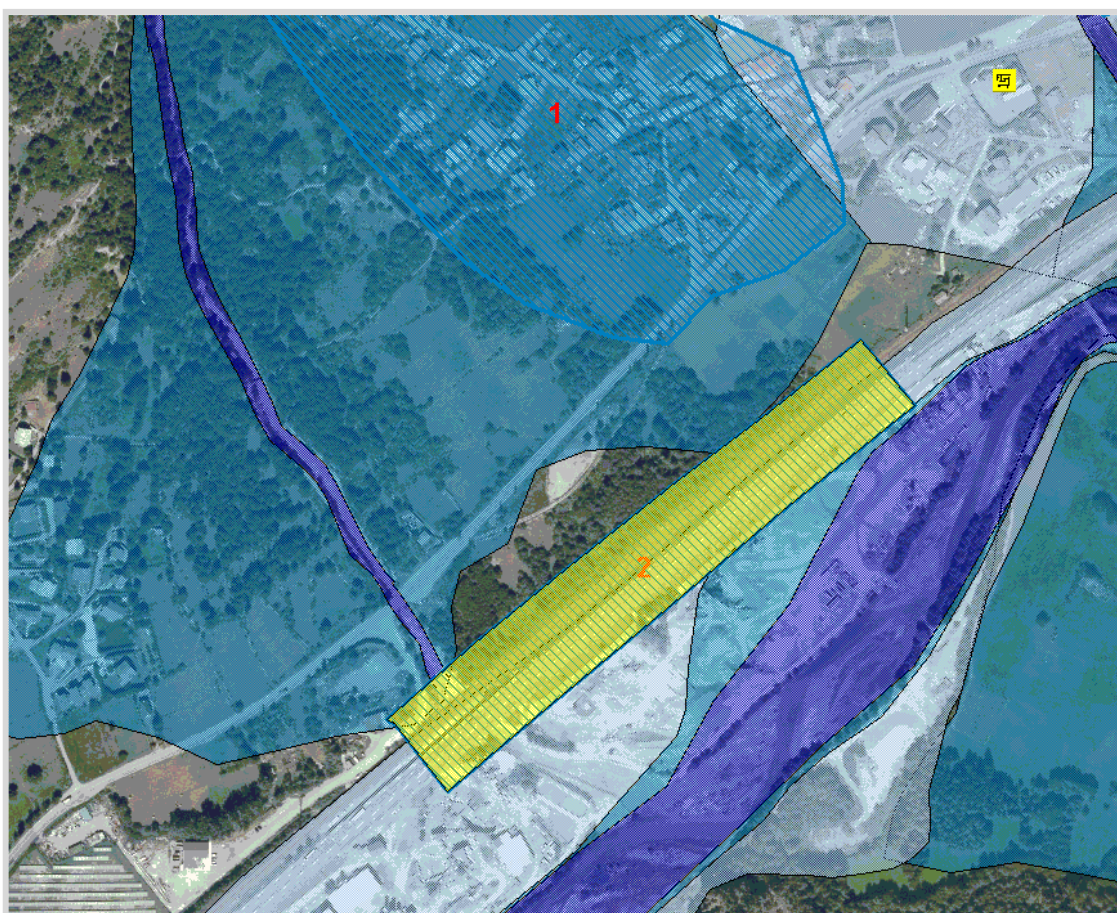

GisMaster-ProtezioneCivile - Estratto della cartografia

## PERICOLOSITÀ TERRITORIALE

Descrizione del pericolo	Attività torrentizia del rio Secco, con riversamento dell'acqua sulle infrastrutture.
--------------------------	---

## VULNERABILITÀ ANTROPICA

Data ultimo aggiornamento: 03/06/2020

Scheda 40

## Analisi dei Punti Critici

Popolazione esposta al rischio	
Infrastrutture esposte al rischio	- E70 - ferrovia



*Immagine Google Street View*



## RISCHIO ESONDAZIONE

Comune	SALBERTRAND	SCHEDA 3
Località	Rio Geronda - concentrico e E70, ferrovia	
Grado di rischio	R3 - Elevato	

## DATI GENERALI

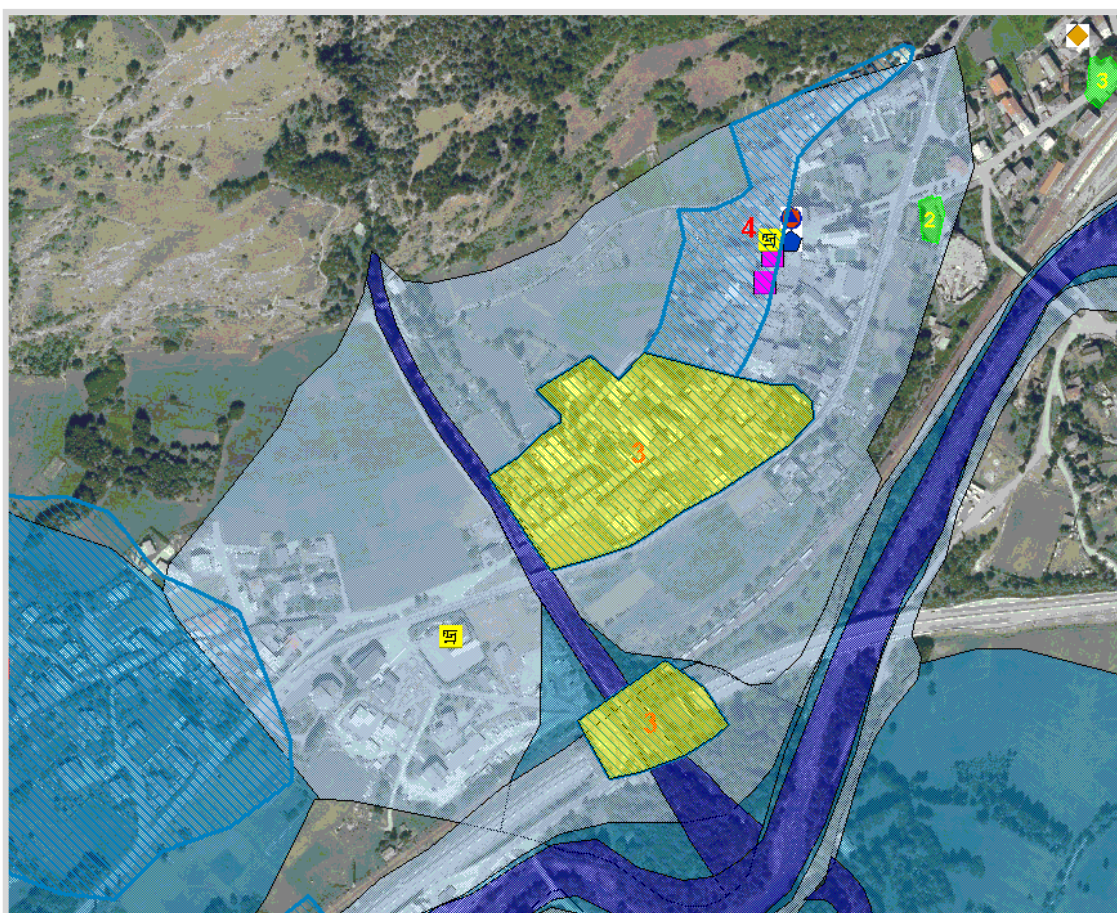

GisMaster-ProtezioneCivile - Estratto della cartografia

## PERICOLOSITÀ TERRITORIALE

Descrizione del pericolo	Settore di territorio esondabile dal R. Geronda inserito in "Fascia L - alluvioni rare - pericolosità bassa" della Direttiva Alluvioni. Attività torrentizia con riversamento dell'acqua sulle infrastrutture.
--------------------------	---

**VULNERABILITÀ ANTROPICA**

VULNERABILITÀ ANTROPICA	
Popolazione esposta al rischio	
Infrastrutture esposte al rischio	<ul style="list-style-type: none"><li>- Strada statale 24</li><li>- viabilità comunale</li><li>- civili abitazioni</li><li>- E70</li><li>- ferrovia</li></ul>

*Immagine Google Street View*



## RISCHIO ESONDAZIONE

Comune	SALBERTRAND	SCHEDA 4
Località	Rio Geronda - concentrico	
Grado di rischio	R2 - Medio	

## DATI GENERALI

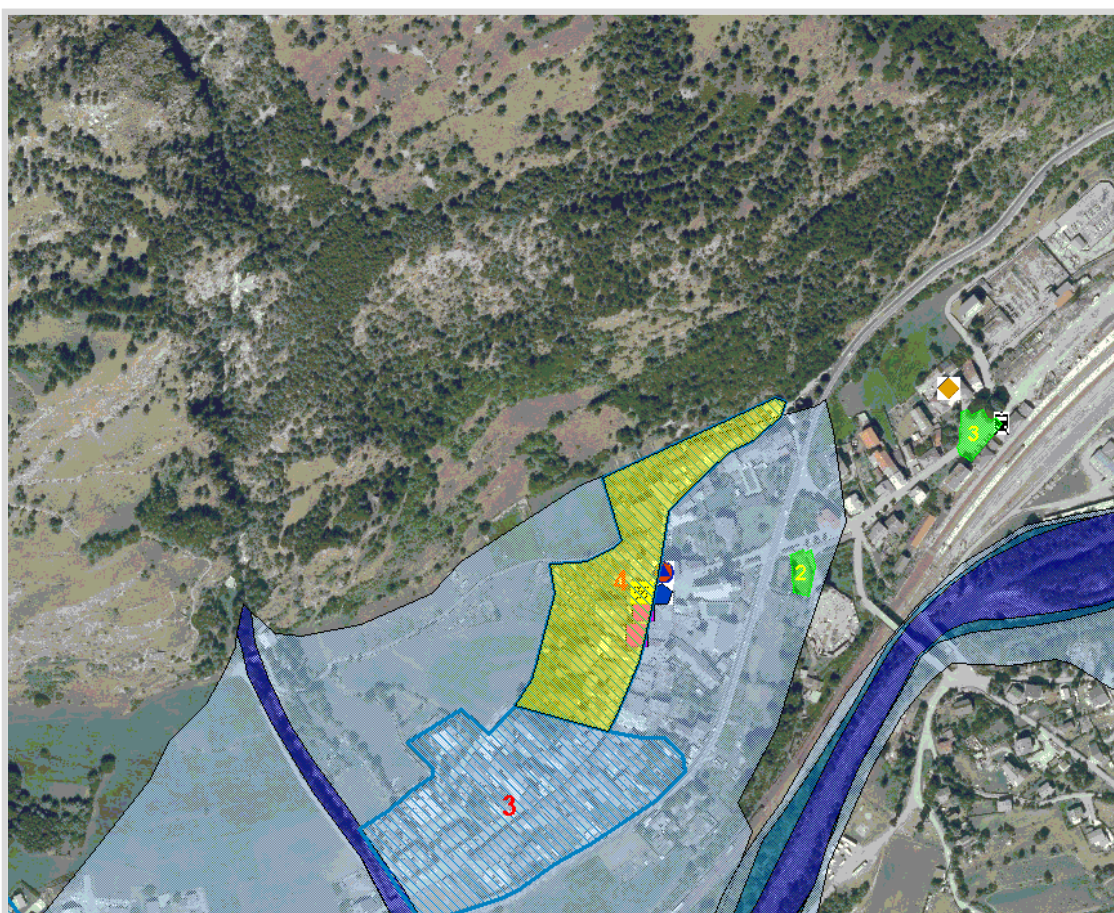

GisMaster-ProtezioneCivile - Estratto della cartografia

## PERICOLOSITÀ TERRITORIALE

Descrizione del pericolo	Settore di territorio esondabile dal R. Geronda inserito in "Fascia L - alluvioni rare - pericolosità bassa" della Direttiva Alluvioni.
--------------------------	---

**VULNERABILITÀ ANTROPICA**

Popolazione esposta al rischio	
Infrastrutture esposte al rischio	<ul style="list-style-type: none"> <li>- viabilità comunale</li> <li>- civili abitazioni</li> <li>- Strada statale 24</li> </ul>



*Immagine Google Street View*



## RISCHIO FRANA

Comune	SALBERTRAND	SCHEDA <b>1</b>
Località	Frana del Cassas - zona Casa Graviere	
Grado di rischio	R3 - Elevato	

### DATI GENERALI

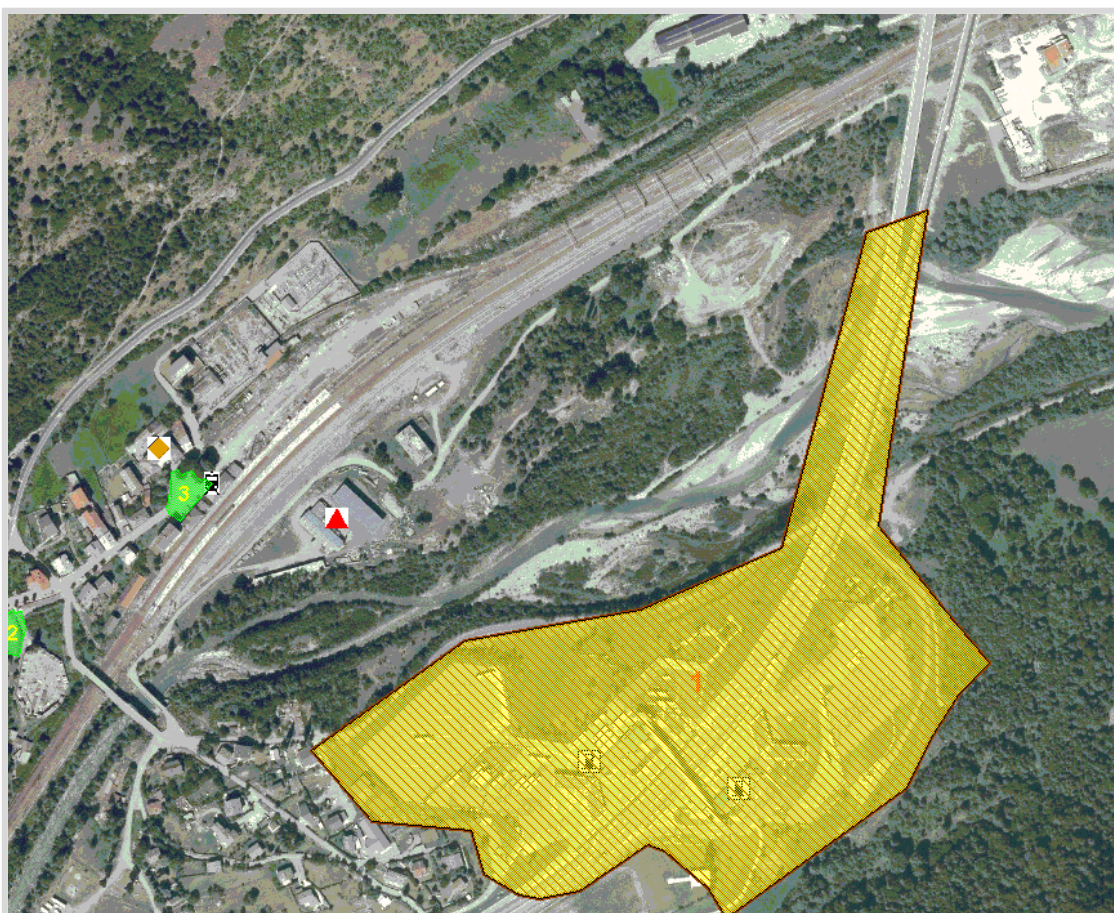

*GisMaster-ProtezioneCivile - Estratto della cartografia*

### PERICOLOSITÀ TERRITORIALE

Descrizione del pericolo	Settore di territorio direttamente connesso alla dinamica di una frana attiva e pertanto coinvolgibile da colate detritiche aventi altezze al suolo significative, in grado di mettere a rischio la pubblica incolumità e di generare danni importanti a strutture e infrastrutture.
--------------------------	--

**VULNERABILITÀ ANTROPICA**

Popolazione esposta al rischio	Automobilisti in transito
Infrastrutture esposte al rischio	- Aree di sosta - Autostrada del Frejus

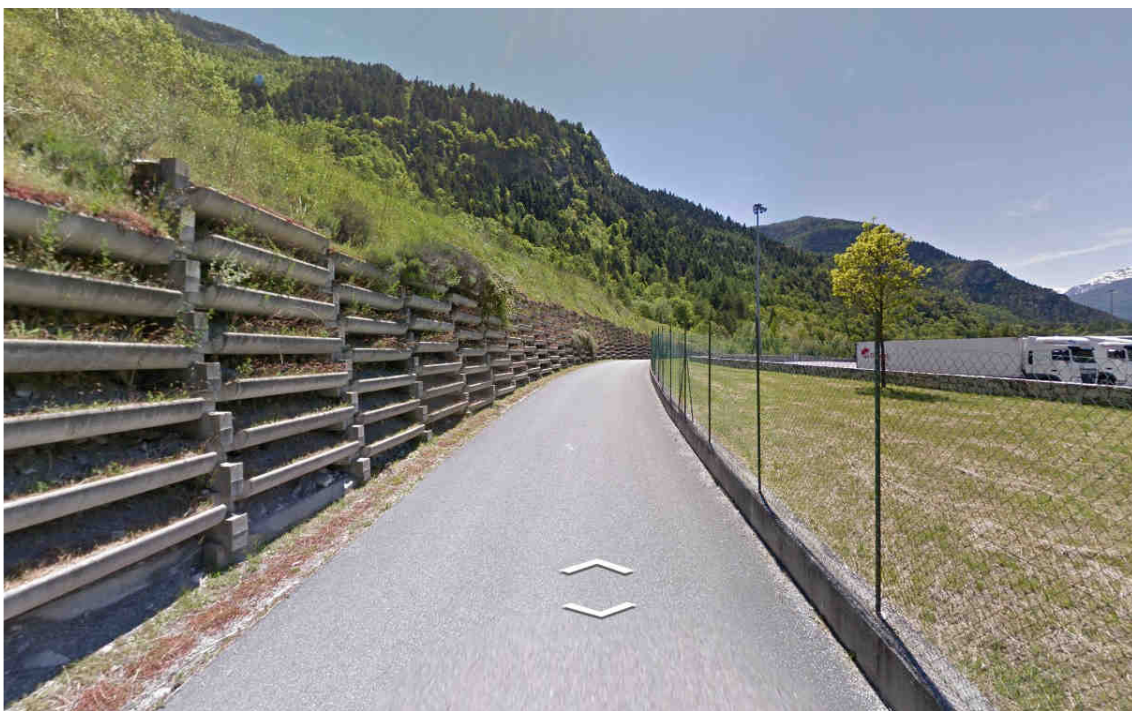

*Immagine Google Street View*



## RISCHIO VALANGA

Comune	SALBERTRAND	SCHEDA 1
Località	sito Rio Chantelube - località Oulme	
Grado di rischio	R3 - Elevato	

## DATI GENERALI



GisMaster-ProtezioneCivile - Estratto della cartografia

## PERICOLOSITÀ TERRITORIALE

Descrizione del pericolo	Valanga del sito Rio Chantelube, distacco nella zona delle creste con 1530 m di dislivello e frequenza da 1 a 10 anni.
--------------------------	--

**VULNERABILITÀ ANTROPICA**

Popolazione esposta al rischio	
Infrastrutture esposte al rischio	<ul style="list-style-type: none"> <li>- viabilità comunale</li> <li>- ferrovia</li> <li>- civili abitazioni</li> </ul>

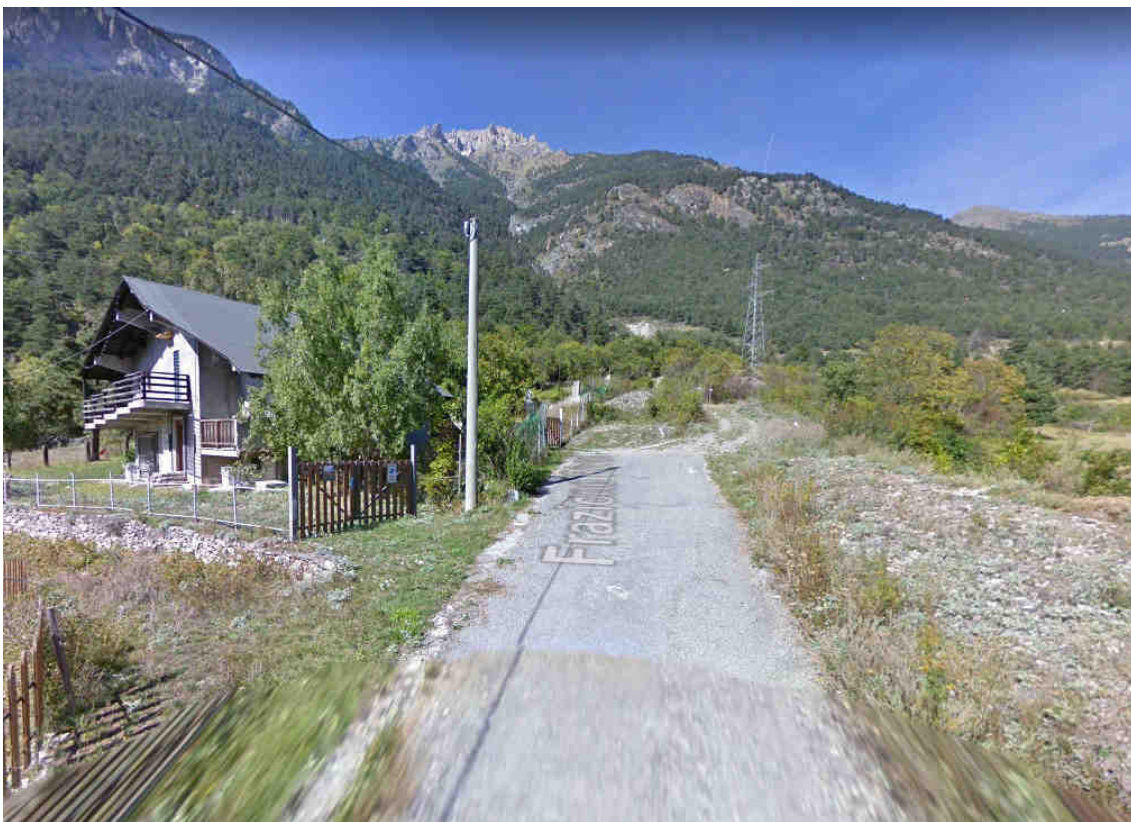

*Immagine Google Street View*



## RISCHIO VALANGA

Comune	SALBERTRAND	SCHEDA 2
Località	sito Case Peiscine - località Oulme	
Grado di rischio	R3 - Elevato	

## DATI GENERALI

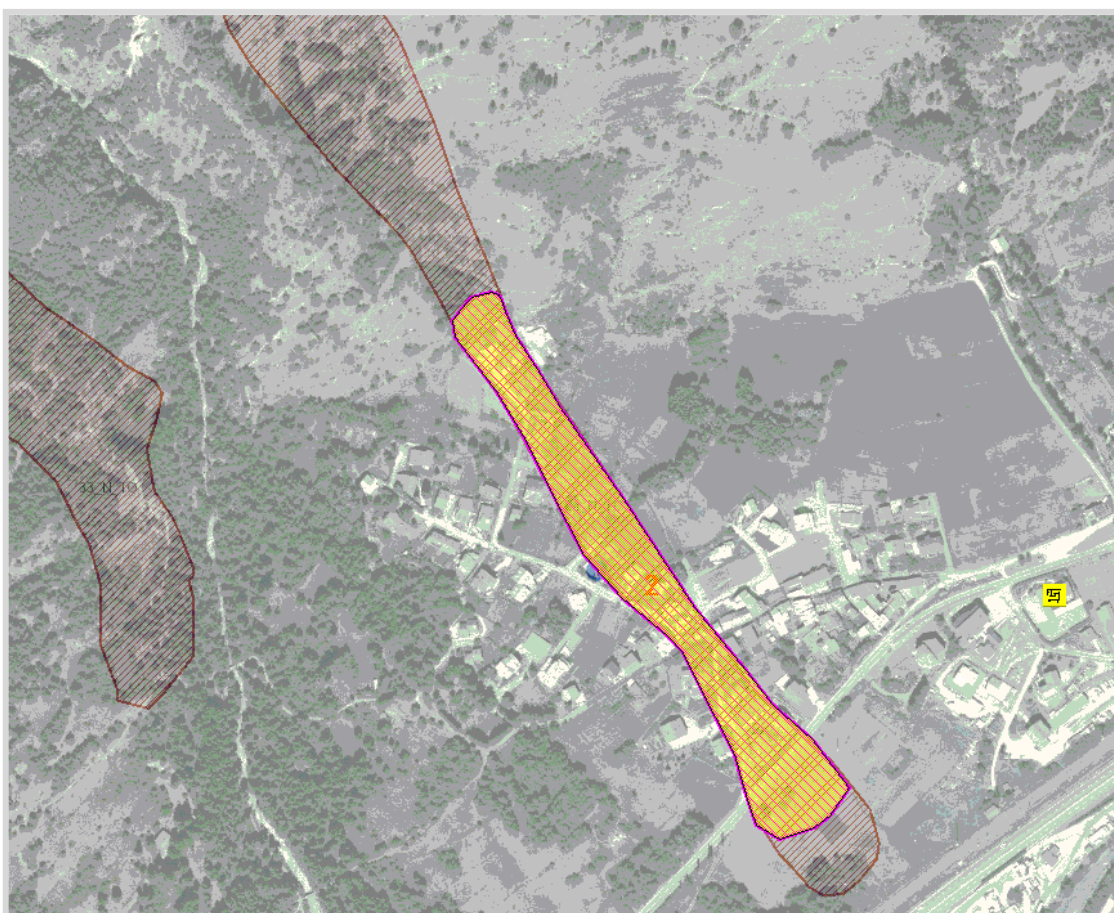

GisMaster-ProtezioneCivile - Estratto della cartografia

## PERICOLOSITÀ TERRITORIALE

Descrizione del pericolo	Valanga del sito Case Peiscine, distacco entro il limite del bosco con 970 m di dislivello e frequenza oltre 30 anni.
--------------------------	---

**VULNERABILITÀ ANTROPICA**

Popolazione esposta al rischio	
Infrastrutture esposte al rischio	<ul style="list-style-type: none"> <li>- viabilità comunale</li> <li>- civili abitazioni</li> </ul>



*Immagine Google Street View*



**RISCHIO VARIO - CROLLO DIGA**

Comune	SALBERTRAND	SCHEDA <b>1</b>
Località	Collasso Diga di Rochemolles	
Grado di rischio	R4 - Molto elevato	

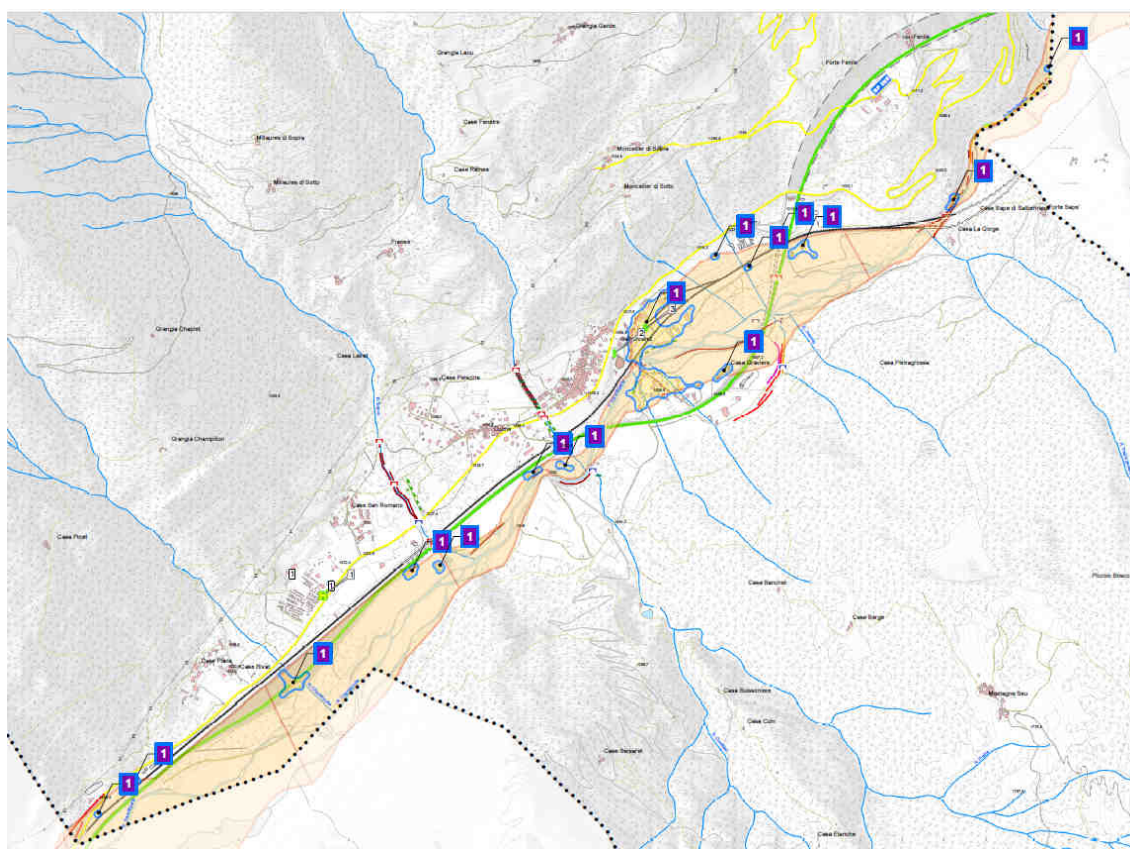

GisMaster-ProtezioneCivile - Estratto della cartografia

**PERICOLOSITÀ TERRITORIALE**

Descrizione del pericolo	Area interessata da fenomeni di esondazione causati dal collasso della diga di Rochemolles.
--------------------------	---

**VULNERABILITÀ ANTROPICA**

Popolazione esposta al rischio	circa 156 persone (Città Metropolitana di Torino - stima 2017)
Infrastrutture esposte al rischio	- strada statale SS335; - autostrada A32; - ferrovia

